



Høgskulen  
på Vestlandet

# RAPPORT OM STUDENTOPPTAKET OG REKRUTTERINGSARBEIDET 2022

Orientering - Styret

---

Anne-Grethe Naustdal

Prorektor utdanning  
24. november 2022



# Rekrutteringsarbeidet 2022

- Formål med rapporten er å skaffe eit godt grunnlag for planlegging og gjennomføring av rekrutteringsaktiviteten til HVL
- Evaluere studiestarten
- Forbetre hvl.no og informasjonsflyt
  
- Alle Studentar frå Samordna opptak + Tres/Y-veg og forkurs semesterregistrert per 21.9.2022
- Omfattar ikkje dei fleste lokale opptaka som master, vidareutdanning, PPU, overflytting
- Svarprosent = 18%,7 % ned frå i fjor.  
Ca 700 svar



# GEOGRAFI

Geografi, opptakstal, campus og HVL, opptakstal, prosent. N = 3998

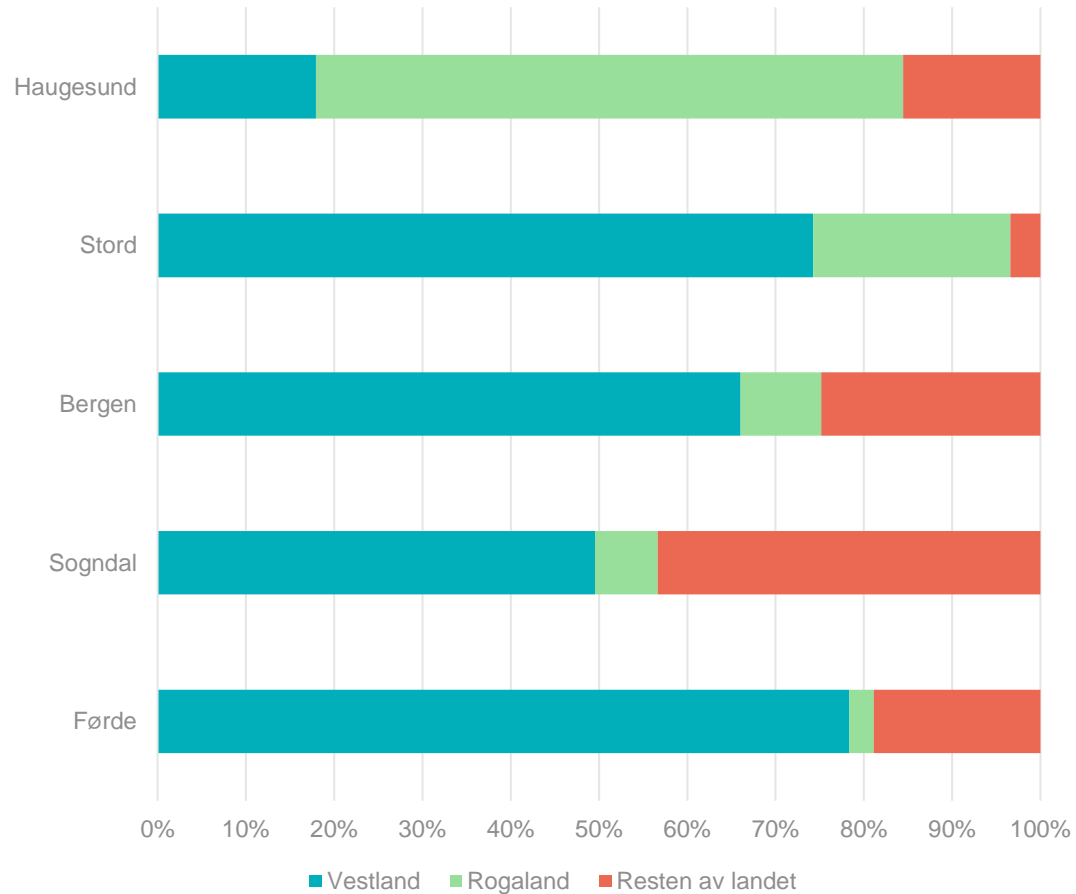

- ✓ Stor skilnad mellom campus
- ✓ Omtrent same fordeling som vi kjenner frå tidlegare år
- ✓ Sogndal og Stord ytterpunkt



## KVIFOR HVL – FAKTORAR

«Fagleg interesse»

	Førde	Sogndal	Bergen	Stord	Haugesund	Nettstudium
1	Fagleg interesse	Studentmiljøet	Fagleg interesse	Fagleg interesse	Fagleg interesse	Fagleg interesse
2	Anbefalingar	Fagleg interesse	Studiestaden	Studiestaden	Kort veg heim	Studiestaden
3	Studentmiljøet	Studiestaden	Studentmiljøet	Anbefalingar	Studiestaden	Studentmiljøet
4	Kort veg heim	Anbefalingar	Anbefalingar	Kort veg heim	Studentmiljøet	Det var heg eg kom inn
5	Studiestaden	Natur- og turm.	Kort veg heim	Studentmiljøet	Anbefalingar	Utvekslingsmoglegheiter
6	Natur- og turm.	Kort veg heim	Natur- og turm.	Det var heg eg kom inn	Det var heg eg kom inn	Natur- og turm.
7	Det var her eg kom inn	Det var heg eg kom inn	Utvekslingsmoglegheiter	Natur- og turm.	Utvekslingsmoglegheiter	Kort veg heim
8	Utvekslingsmoglegheiter	Utvekslingsmoglegheiter	Det var heg eg kom inn	Utvekslingsmoglegheiter	Natur- og turm.	Anbefalingar

- Fagleg interesse viktigste faktor v/ alle campus utanom Sogndal
- Mindre skilnad mellom dei lågast rangerte faktorane versus dei øvste



## KVIFOR HVL - RÅD

*Tillitspersonar blant vår eviktigaste rekrutteringsagentar*

Førde	Sogndal	Bergen	Stord	Haugesund
Foreldre	Studentar v HVL / tidl. Stud	Foreldre	Foreldre	Øvrig Familie
Venner	Foreldre	Venner	Studentar v HVL / tidl. Stud	Foreldre
Øvrig familie	Venner	Øvrig Familie	Venner	Venner
Studentar v HVL / tidl. Stud	Øvrig Familie	Studentar v HVL / tidl. Stud	HVL-studentar på besøk	Studentar v HVL / tidl. Stud
HVL-studentar på besøk	Rådgjevar/Lærar VGS	HVL-studentar på besøk	Øvrig Familie	HVL-studentar på besøk
Rådgjevar/Lærar VGS	HVL-studentar på besøk	Rådgjevar/Lærar VGS	Rådgjevar VGS	Rådgjevar VGS
Tilsette ved HVL	Tilsette ved HVL	Tilsette ved HVL	Tilsette ved HVL	Tilsette ved HVL

- Tillitspersonar
- • Stabilt frå 2019
- Relativt homogent resultat fordelt på campus
- Studentane våre viktige, men korleis nå ut til foreldre?

## TIDSPUNKT BESTEMTE SEG

«Etter 15.4 er det for seint å få tak i nye studentar»

Tidspunkt val av studiestad vs studium, HVL,  
prosent. N = 716

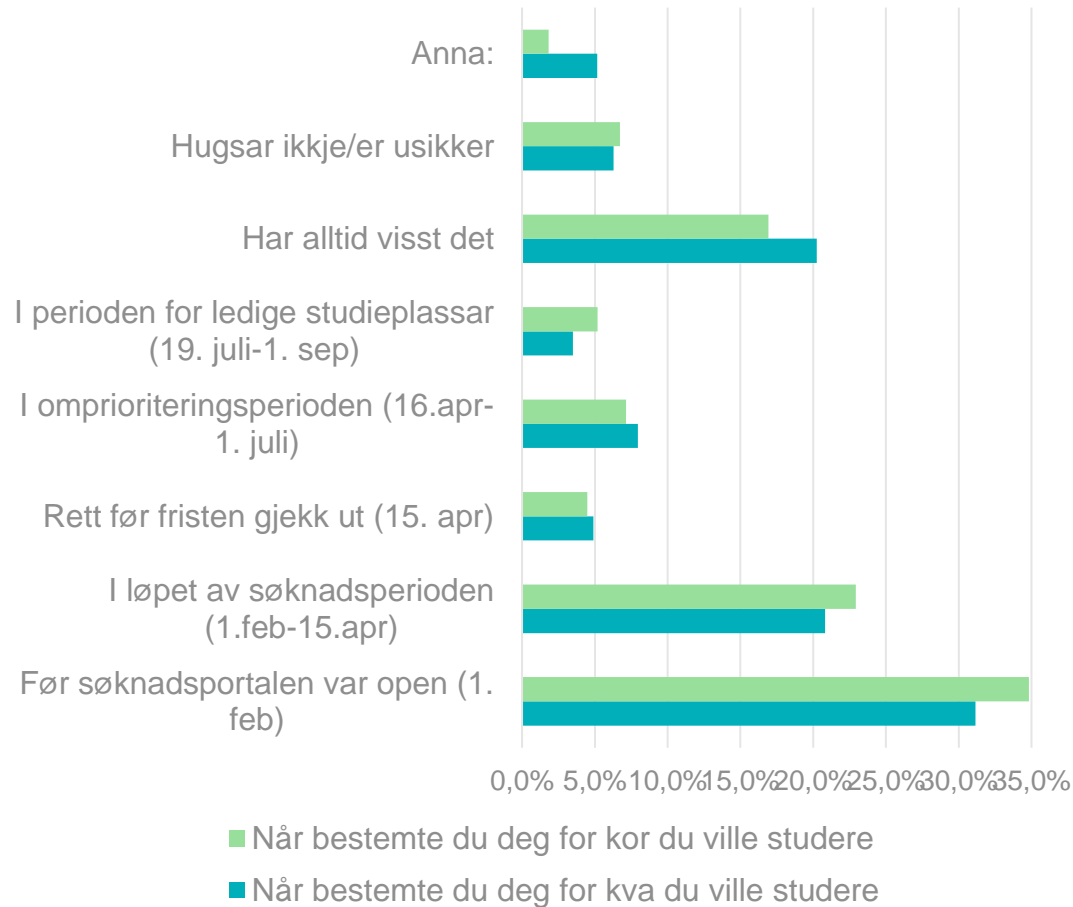

- ✓ 8 av 10 har bestemt seg for studium/studiestad før eller i løpet av søkeperioden
- ✓ Tidleg innsats – kor ligg kost/nytte skillet?

# STUDIESTART – ARRANGEMENT

«Ingen pandemi = meir fornøgde respondentar»

Kor nøgd med arrangement, HVL, prosent. N= 689

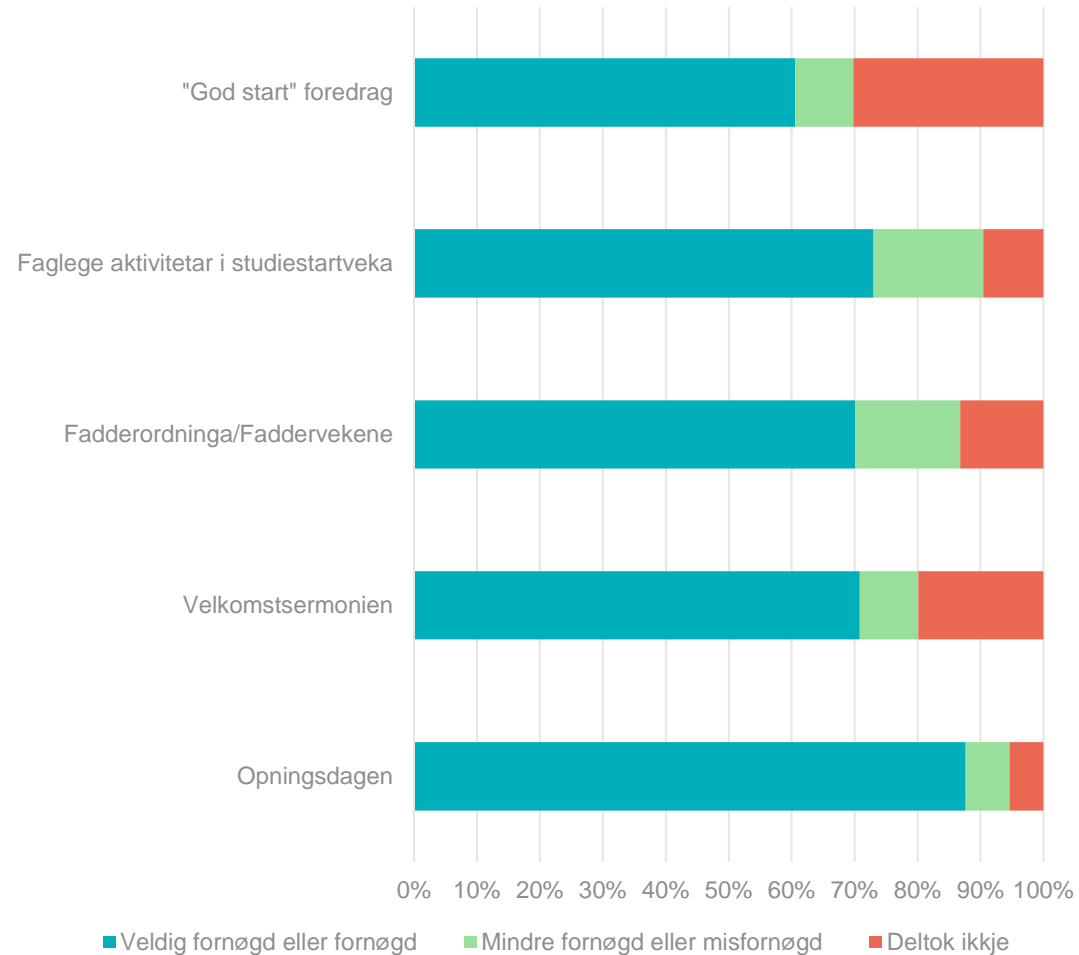

- ✓ Meir fornøgde respondentar jamt over, særleg «opningsdagen»
- ✓ Høgare deltaking på arrangement

# KJENNSKAP TIL MEDSTUDENTAR 2020-2022

## «Pandemi-konsekvensar avtakande»

Kjennskap til medstudentar 2020-2022, "Veldig godt eller godt kjent", campus og HVL, prosent.  
N = 689

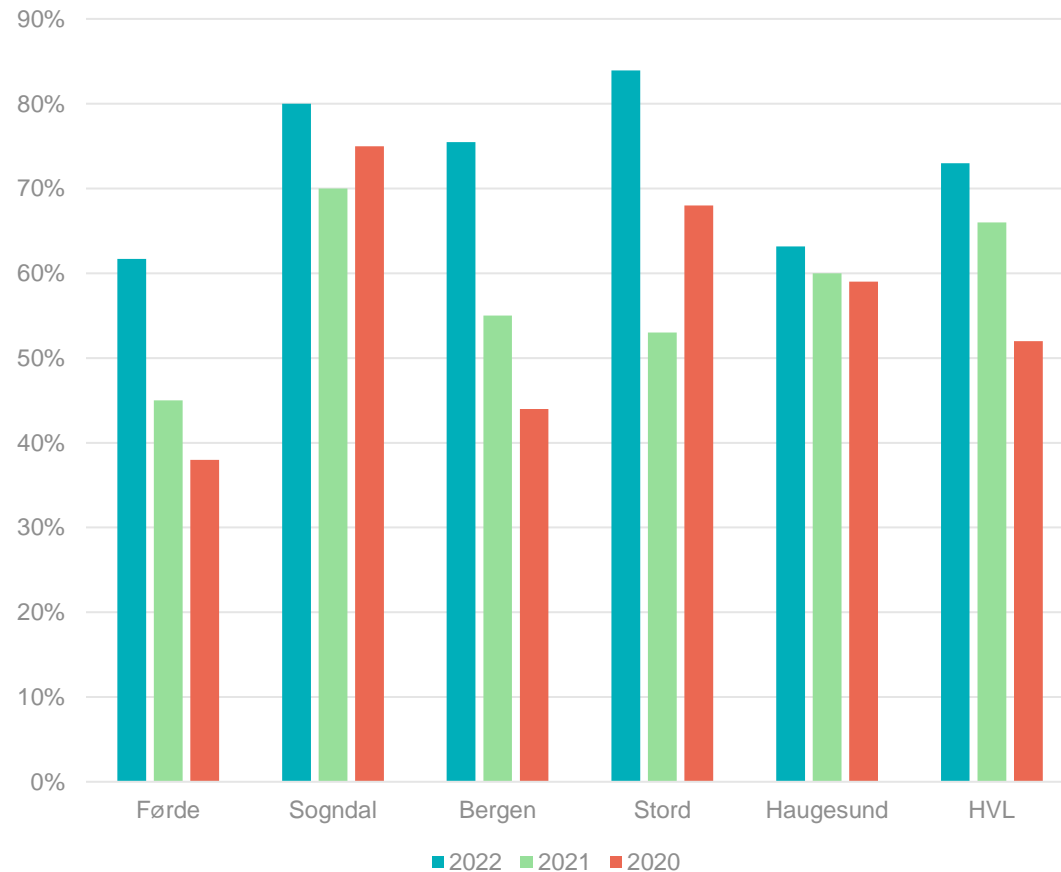

- ✓ 3 av 4 v/ HVL seier dei er blitt veldig godt eller godt kjent med medstudentar på studiet
- ✓ Tydeleg trend med framgang frå 2020 og 2021



# KJENNSKAP MED OG UTAN FADDERVEKA

## «Faddervekene virkar, men ikkje for alle»

Kjennskap til medstudentar fordelt på deltaking på faddervekene, HVL. Prosent. N = 689

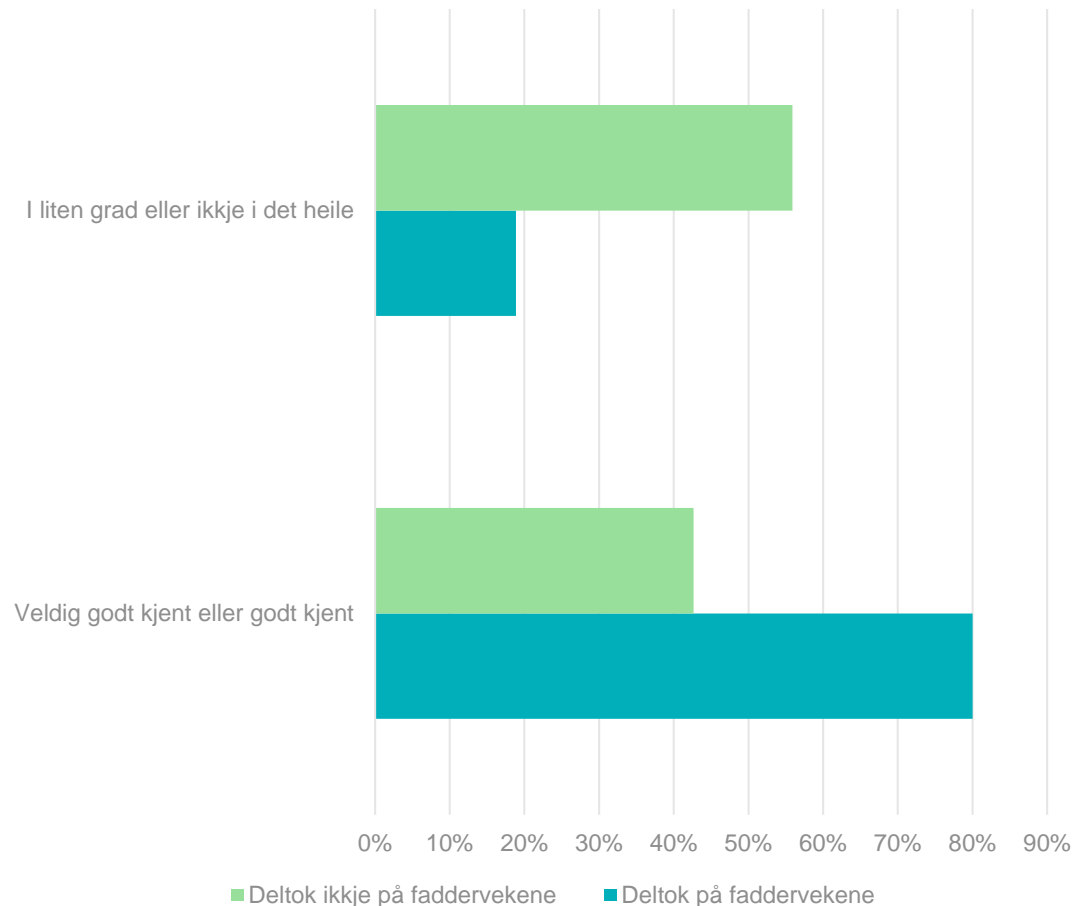

- ✓ 8 av 10 som **deltok** på fadderveka blir veldig godt eller godt kjent med medstudentar
- ✓ 4 av 10 som **ikkje deltek**, blir veldig godt eller godt kjent
- ✓ Årsak til at ein ikkje deltok: Format, livssituasjon, alder

# DRIKKEPRESS

Drikkepress 2019 - 2022, campus og HVL, prosent.

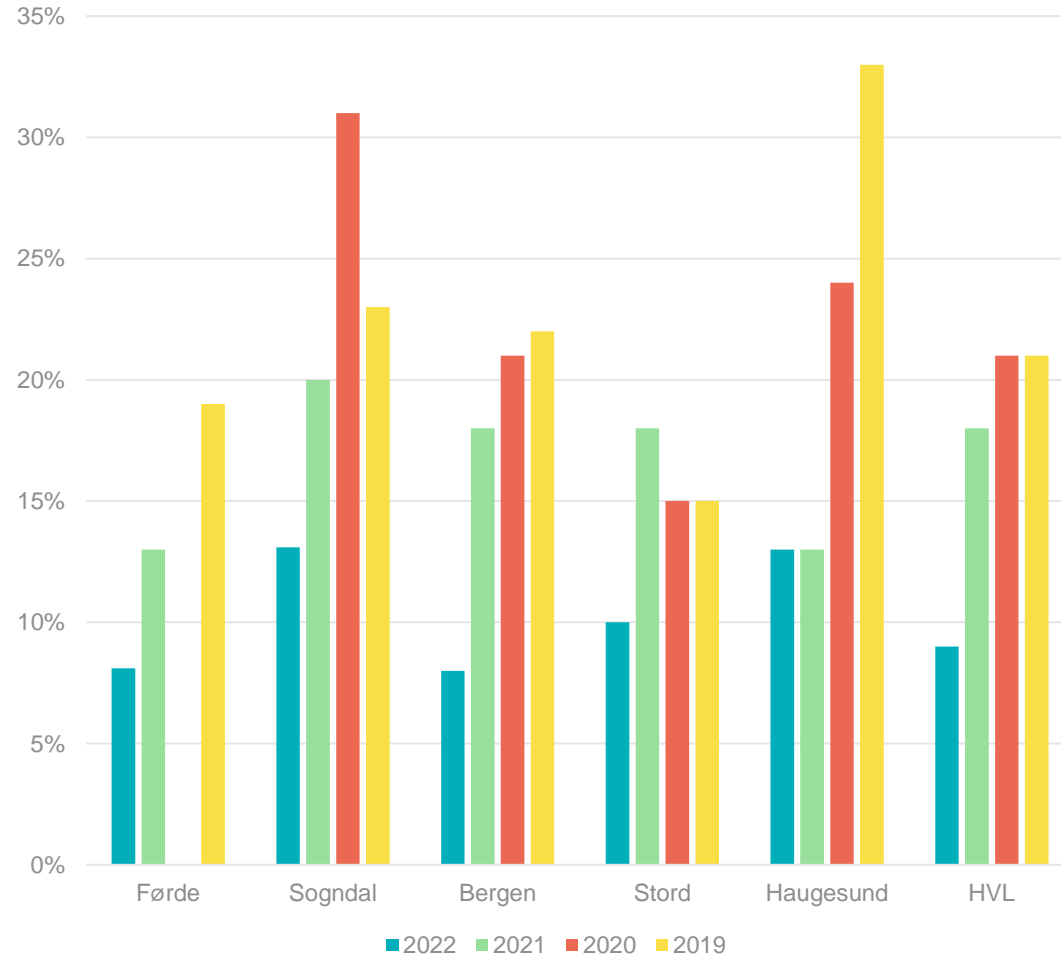

- ✓ 9% har opplevd drikkepress i faddervekene
- ✓ Halvering frå 2021 (18%)
- ✓ Stor variasjon mellom kvar faddergruppe

## OPNE SVAR

*«Har du forslag til korleis HVL kan leggje til rette for at du blir betre kjent med medstudentane dine?»*

Ta initiativ sjølv  
Ta shot-undersøkinga på alvor  
**Gruppearbeid**  
Kontakt på tvers av gruppa  
**Variere gruppene**  
Aktivitatar på studiet og ikkje berre på faddergruppa  
Gjere delar av fadderopplegg obligatorisk  
**Alkoholfrie arrangement**  
Unngå alfabetisk inndeling av grupper  
**Eiget ansvar også**  
2 vekers fadderuke vil gi mindre fokus på fest  
**Mindre grupper**  
Fadderuke til samlingsbasert

## OPNE SVAR

«Har du kommentarar til fadderveke?»



# Hovudinnhald opptaksrapport 2022

- › Rapporten føl same mal som tidlegare år med detaljerte tal og grundige framstillingar frå alle opptak for 2022

## Nye fokus i 2022-rapporten:

- › Internasjonale mastergrader aktualisert gjennom statsbudsjettet for 2023
- › Ledige studieplassar
- › Gjennomgåande fokus på når vi treff søkjarane, og rekrutteringsprosessen



# Studieplassane fyllast ikkje

- › Søkjartala frå april i år
  - › -12,2 % for HVL
  - › -12,4 % for heile Samordna opptak
- › Kraftig nedgang i søkjartala på fleire av kjerneområda der HVL har betydele tal studieplassar
  - › Sjukepleie -25,2 %
  - › Barnehagelærer -33,3 %
- › Flere studieprogram enn nokon sinne på «ledige studieplassar»
  - › HVL: 60 studieprogram i år, +19 frå i fjor
  - › Heile SO: 492 studiar i år, +102 frå i fjor
- › HVL fyller 94,7 % av studieplassene i 2022

Budsjetterte studieplasser og søkere møtt - Nasjonalt

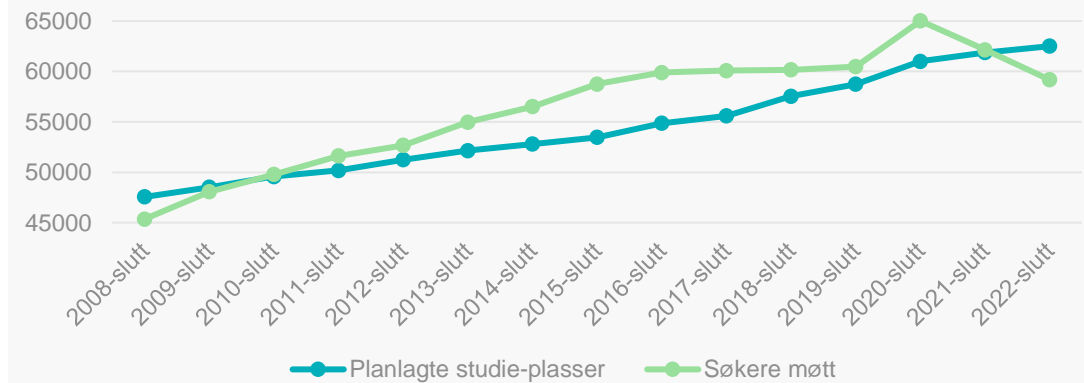

Budsjetterte studieplasser og søkere møtt - HVL

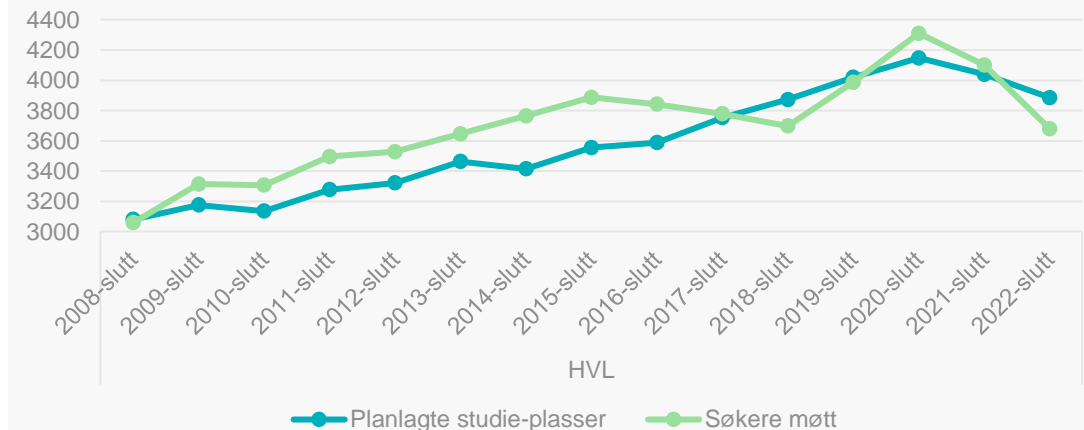

# Nedgang nasjonalt for dei aller fleste institusjonane

Fyllingsgrad pr. lærested - Siste 3 år

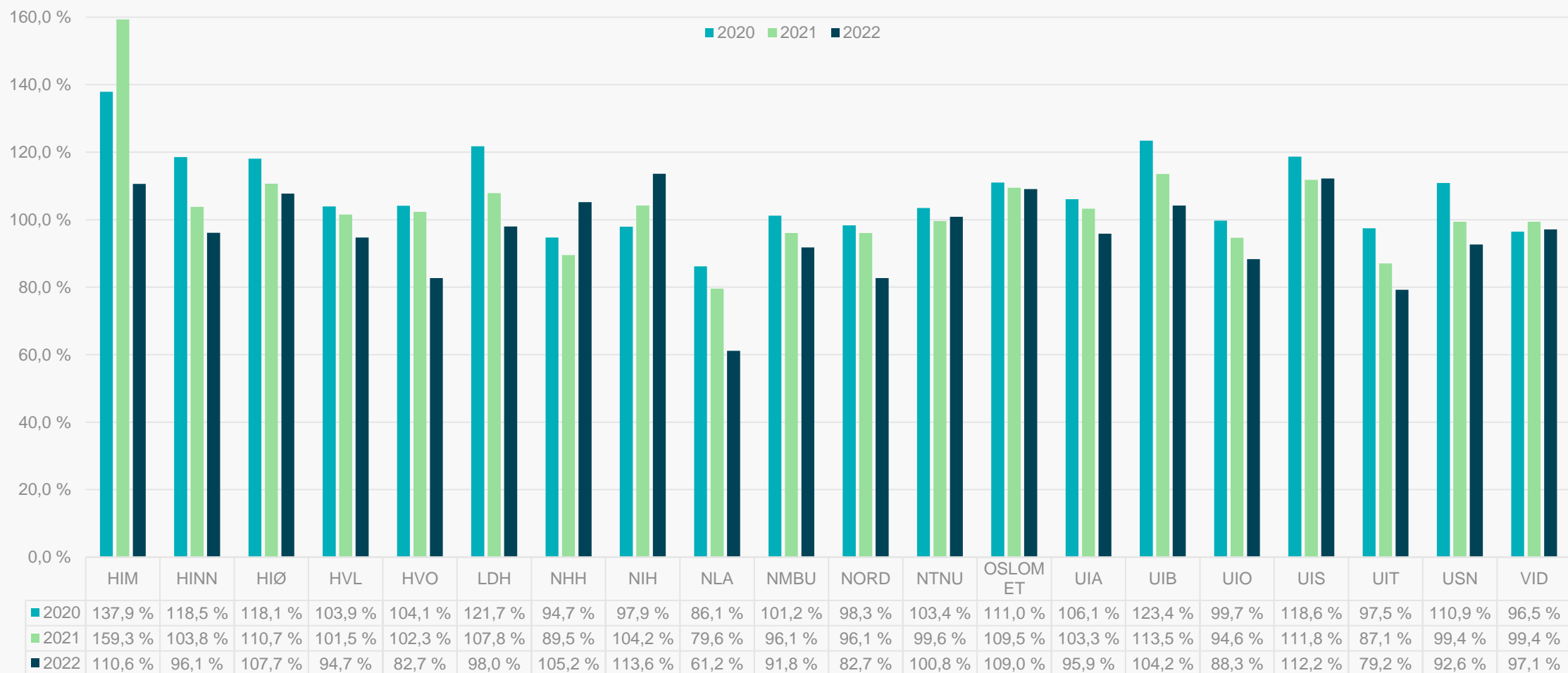

**Framtidige kompetansebehov –  
et oppdatert  
kunnskapsgrunnlag**

Rapport 1

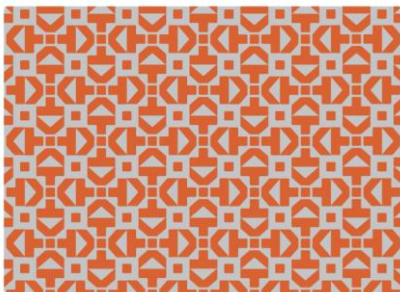

Figur 1-1 Utvikling i antall ledige stillinger 2011–2021. Antall.

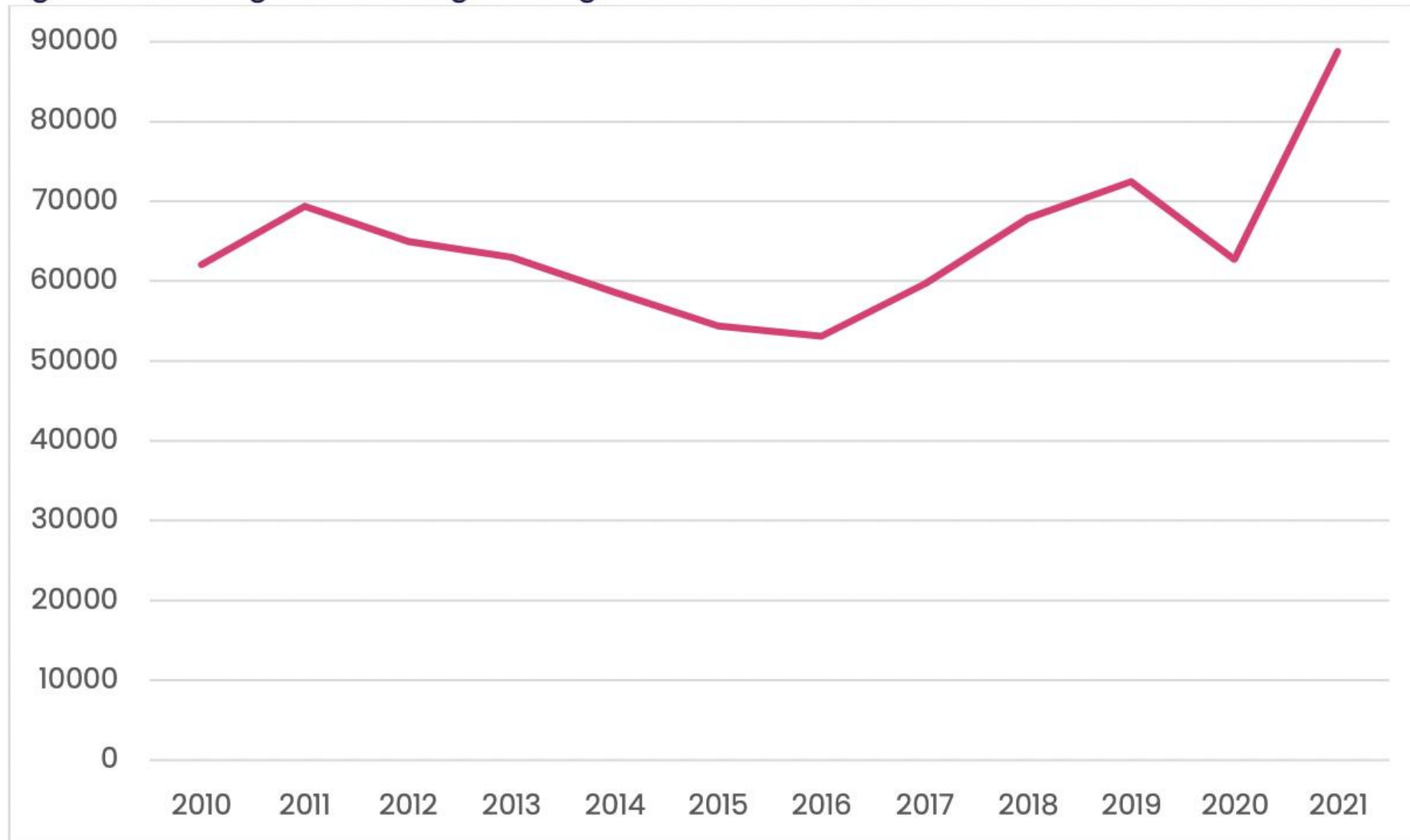

Kilde: Statistisk sentralbyrå, tabell 08836



**Framtidige kompetansebehov – et oppdatert kunnskapsgrunnlag**

Rapport 1

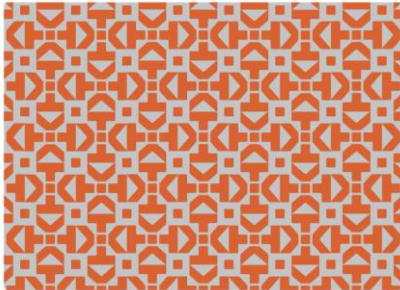

Figur 6-1 Tidspunktet i framskrevet\* hovedalternativ når antall eldre (65+) vil passere antallet yngre (0–19 år) i fylkene, 2018–2050

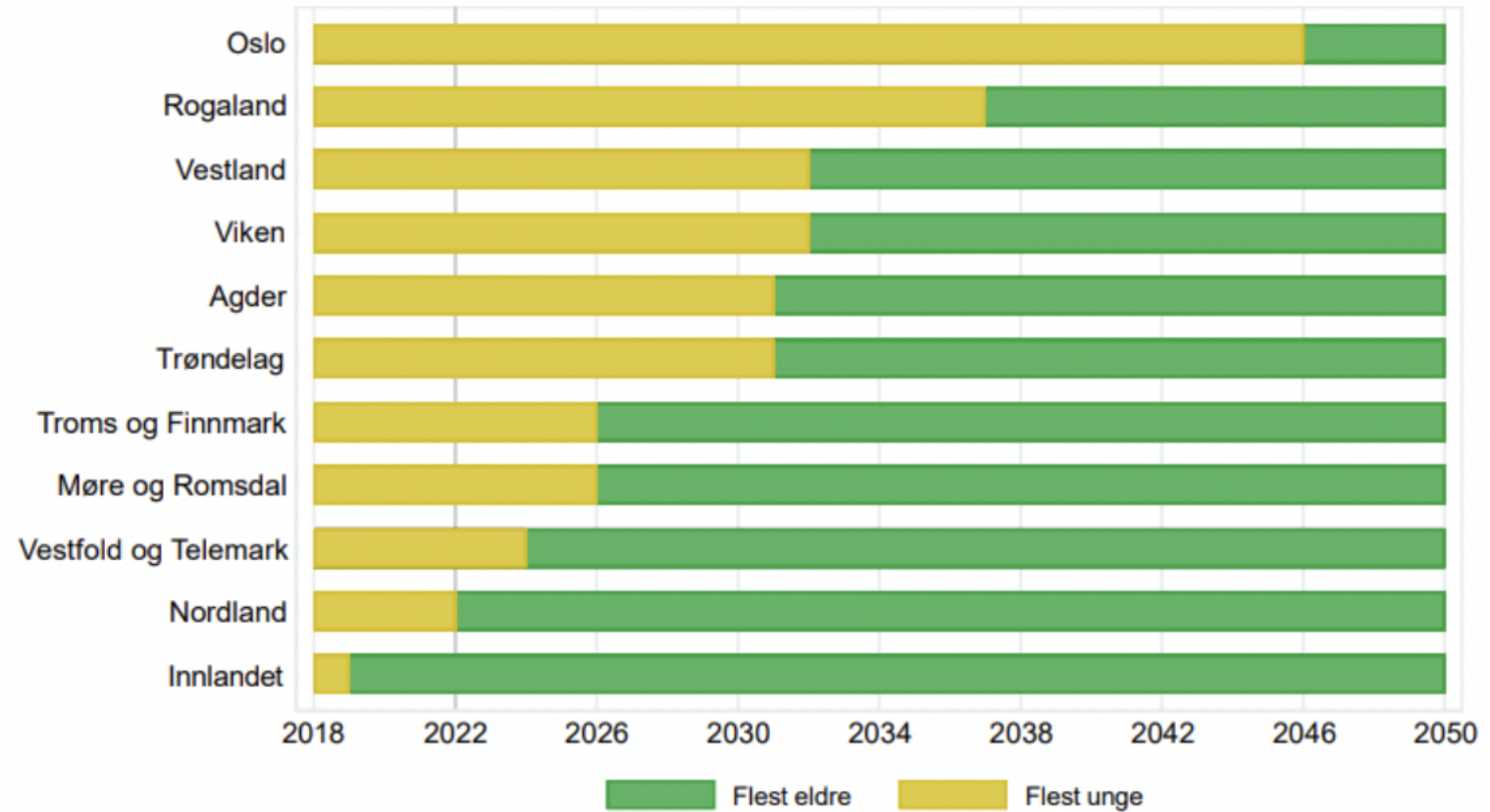

\*Framsikvne tall er hentet fra hovedalternativet (MMMM)

Kilde: Kopi fra *Befolkningsframskrivinger for kommunene 2022* side 16 (Leknes og Løkken, 2022)

# Ledige studieplassar

- › Flere institusjonar slit med å fylle studieplassane
- › Fleire tilbod, færre søkjarar, hardare konkurranse

Søkere via Ledige studieplassar	Landsbasis	HVL
2018-slutt	21925	1634
2019-slutt	22228	1783
2020-slutt	22376	2378
2021-slutt	17911	1967
2022-slutt	19320	1755

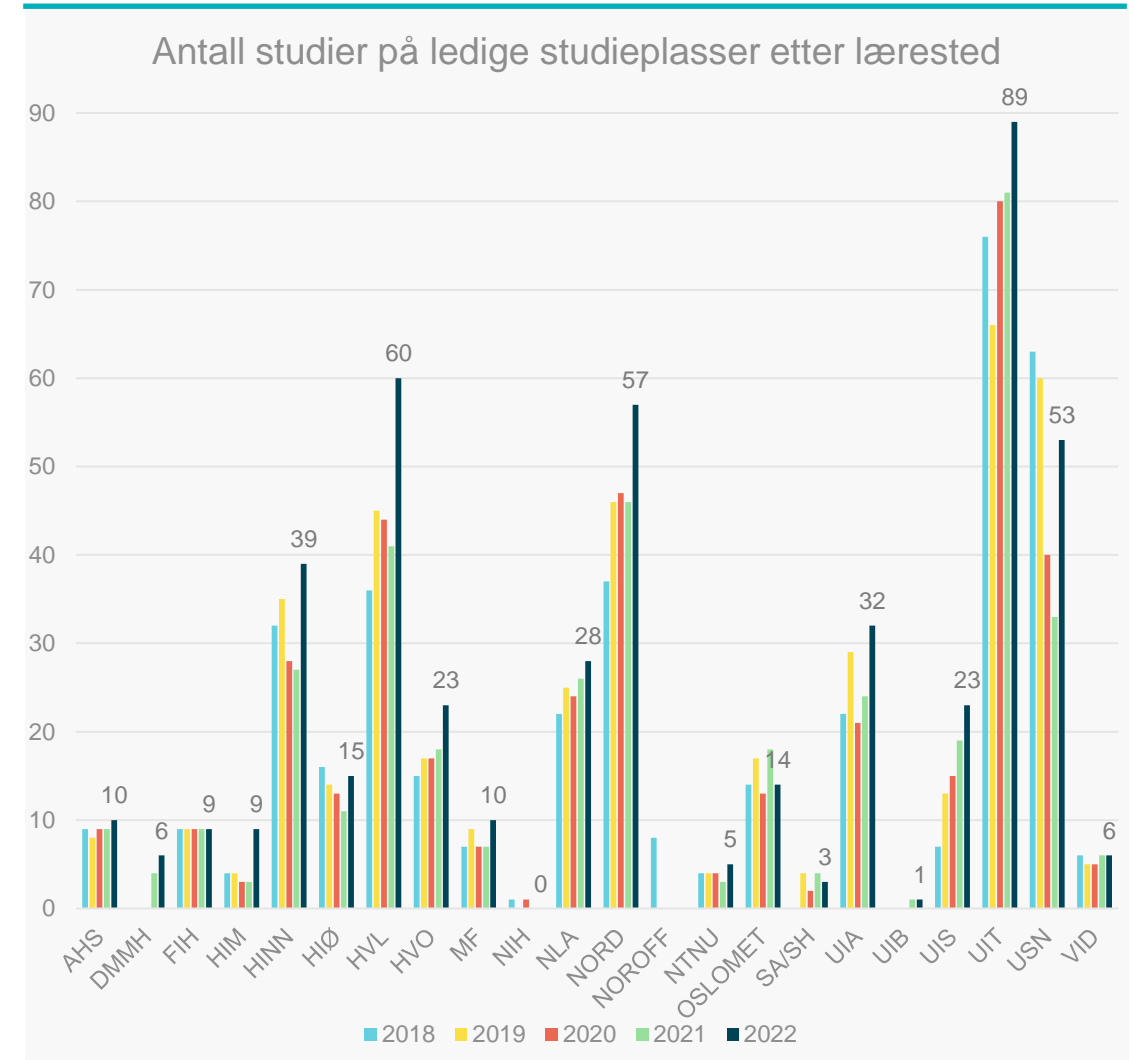

# Lite utteljing via “Ledige studieplassar”

- > Opptakskrava gjeld uansett
- > Fleire valmulegheiter og auka konkurranse, gjer at det trengs mange søkjarar for å få ein møtt student
- > Krev kjapp saksbehandling, tilbod så fort som muleg etter at søknad er levert
- > Få takkar ja og møter opp

Opptaks-krav	Andel kvalifisert	Andel ja-svar av tilbud	Andel møtt av ja-svar	Sjans for møtt pr. søker	Antall Ledige studieplas-søkjarar for 1 møtt student
Ingeniørfag	48,8 %	31,3 %	88,2 %	13,5 %	7,4
Grunnskole-lærer	49,8 %	40,0 %	82,8 %	16,5 %	6,1
Sykepleie	45,3 %	35,8 %	94,7 %	15,4 %	6,5
Generell studie-kompetanse	87,0 %	25,8 %	85,6 %	19,2 %	5,2

# Søkjarar som møter til studiestart

Søkere møtt etter tilbud mottatt

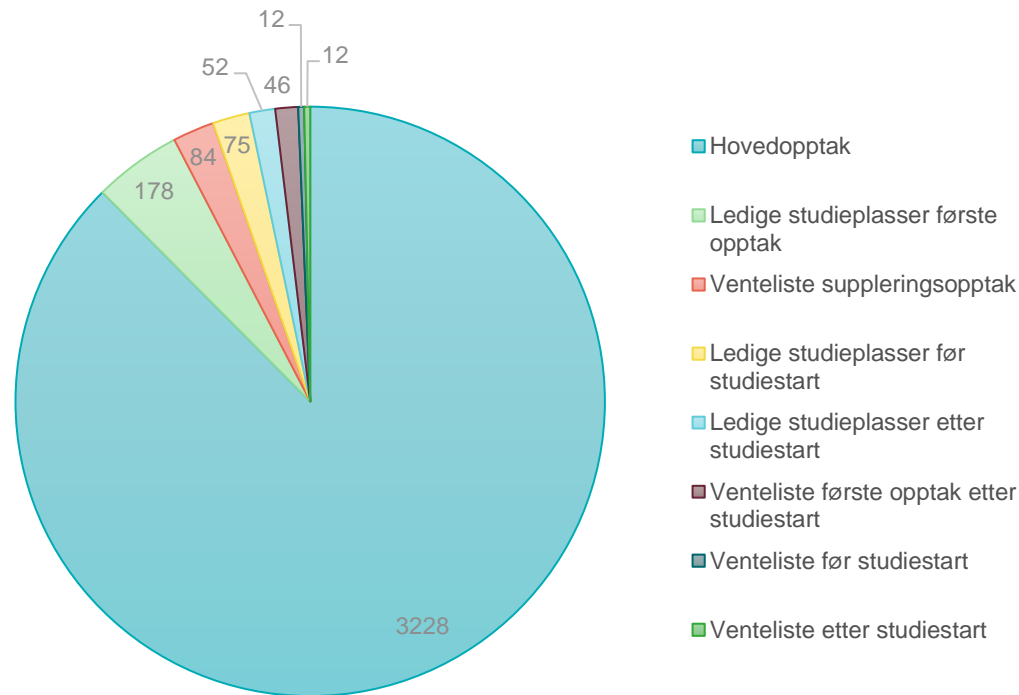

- > Dei aller fleste studentane som møter til studiestart, blei rekruttert før 15. april
- > 8,3 % av studentane som møtte til studiestart i år, fant studiet sitt via ledige studieplassar
  - > Med andre ord, 91,7% var «rekruttert» allerede før søknadsfristen 15. april
- > Søkjarane som ender opp med å bli student via ledige studieplassar, kjem fyrst og fremst 20. juli i det ein opnar for søknadar

# Internasjonale mastergrader

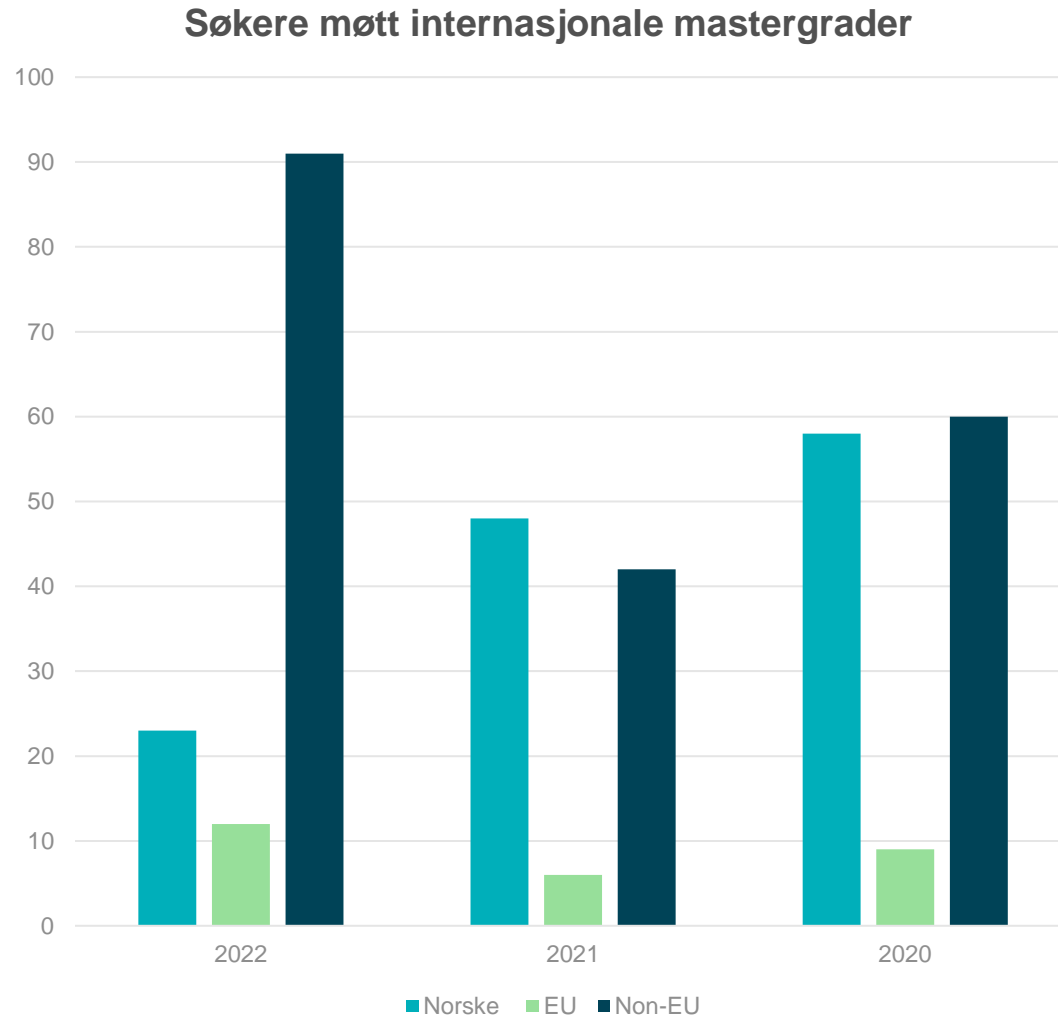

- › Aktualisert i år på grunn av forslag i statsbudsjettet om studieavgift for studentar utanfor EU/EØS og EFTA
- › Søkjarane utanfor EU/EØS har i stor grad bidratt til studieplassene er blitt fylt
  - › Maritime Operations
  - › Climate Change Management
  - › Fire Safety
  - › Healthy Ageing and Rehabilitation.

# Utvikling i studenttal (heiltidsekvivalent) 2018-22 pr campus

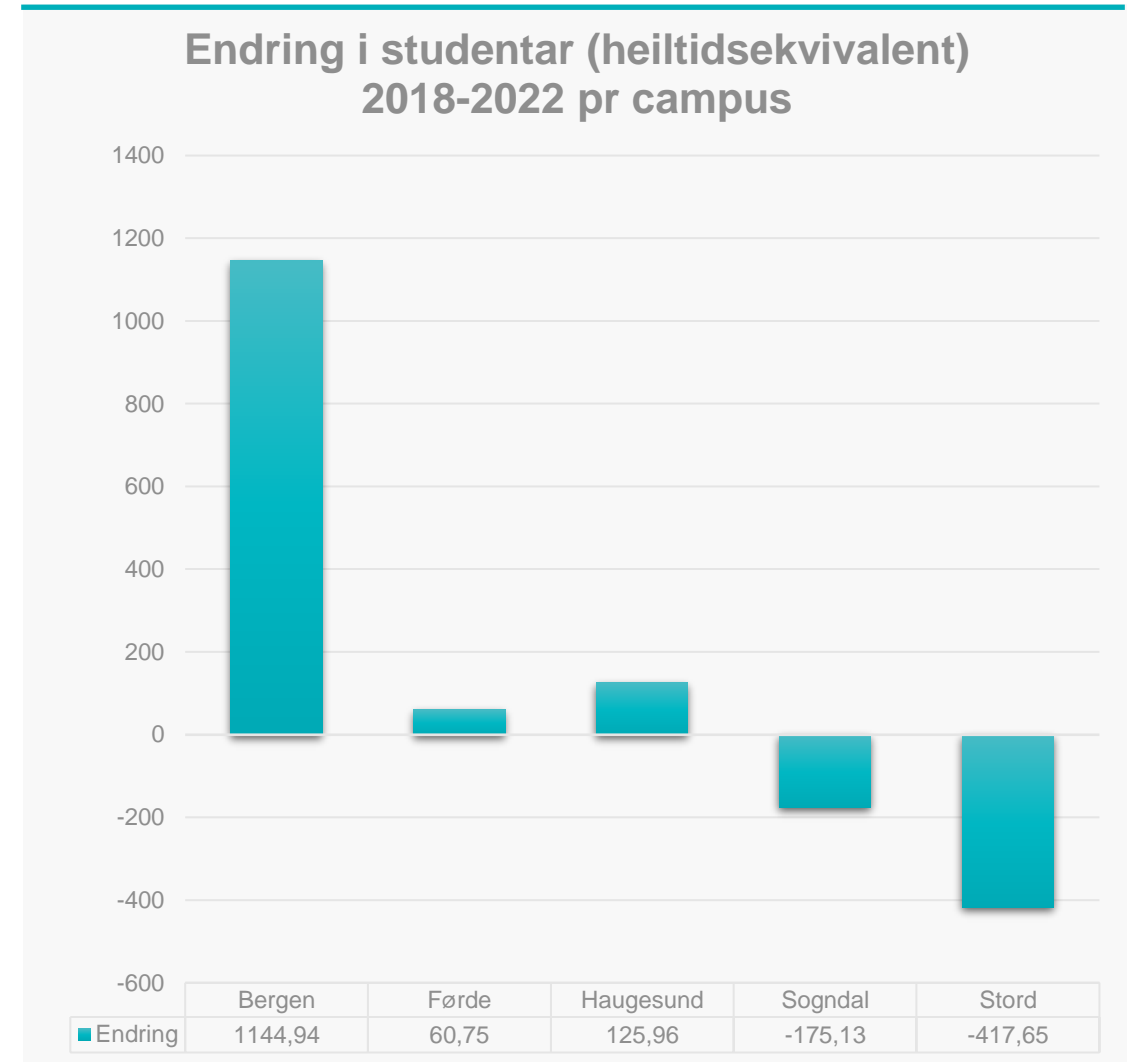
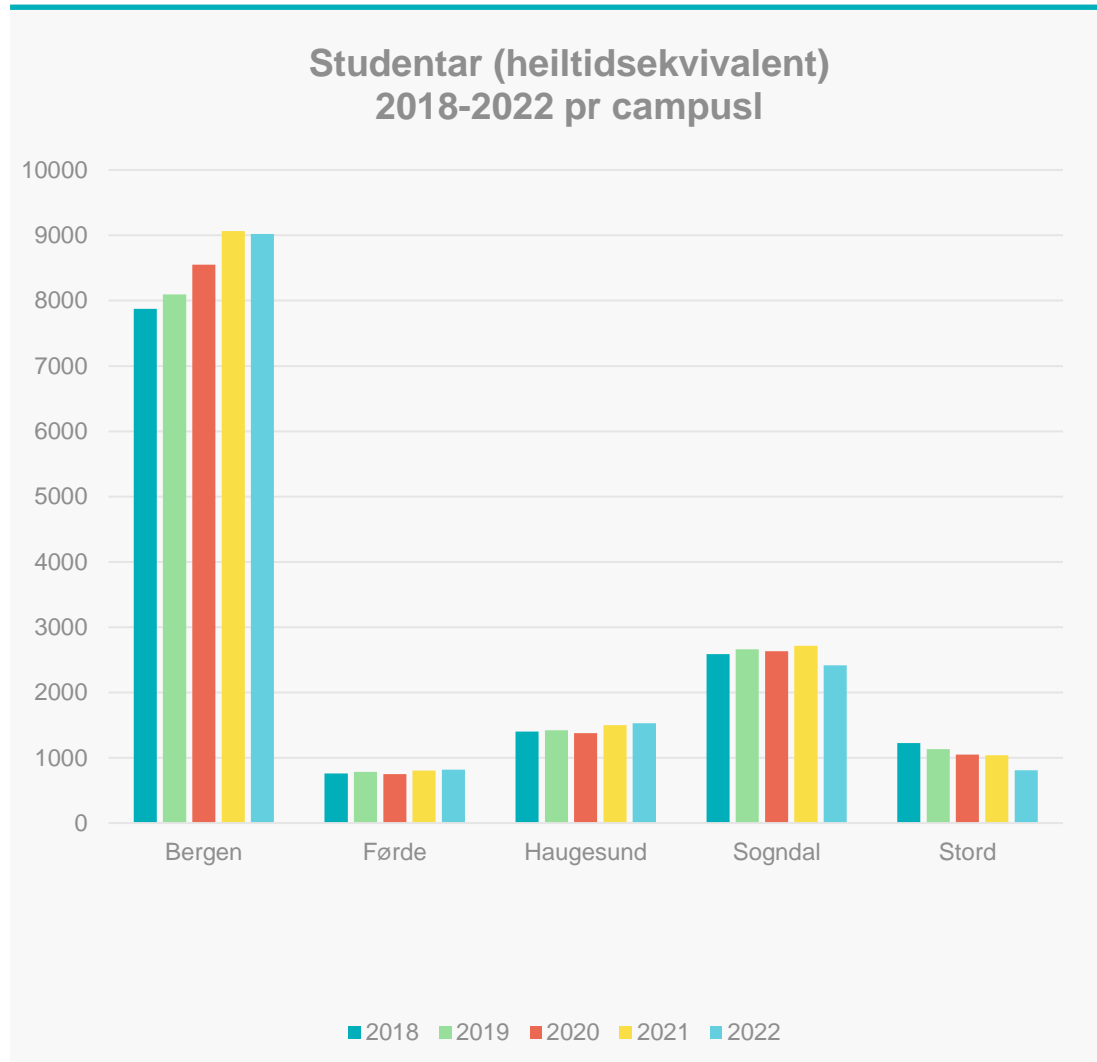

# Tal studentar

	<b>2018</b>	<b>2019</b>	<b>2020</b>	<b>2021</b>	<b>2022</b>
Bergen	8810	9145	9560	10530	10410
Førde	910	945	825	910	930
Haugesund	1710	1660	1560	1710	1725
Sogndal	3030	3345	3010	3080	2590
Stord	1690	1490	1285	1350	1155
Sum	16150	16585	16240	17580	16810



# Auka satsing – skarpere prioriteringar – klare mål for rekrutteringsarbeidet

- › Strategisk, langsiktig og heilskapleg arbeid med studentrekruttering, merkevarebygging og brei synlegheit.
- › Samlar ressursane og spissar arbeidet i ei faggruppe for studentrekruttering og marknadsføring. Tettare samspel med fagmiljø kring retning og tiltak.
- › Styrkar arbeidet kring livslang læring og internasjonal marknadsføring
- › Aukar satsing på studentambassadørar og fysiske arrangement på alle campus
- › Aukar arbeidet med å produsere godt innhald til nettsidene, sosiale medium
- › Spissa og meir målretta betalt annonsering



## Møt studentambassadørane Maria og Martine

Studentambassadørane ved Høgskulen på Vestlandet deler dagsferse erfaringar frå studiar og kan formidla både fag og studentliv med truverdig entusiasme.



**Gunnar Yttri**  
Rektor

Publisert 18.11.22  
Endra 18.11.22

Studentambassadørane Maria og Martine legg seg verkeleg i seien for å rekruttera studantar til [Høgskulen på Vestlandet](#). Og for å gi unge menneske truverdig informasjon å bygga framtida på. Tema: Naturfag, teknologi og Ingeniørutdanning.

Toradag kveld vitja over 100 unge gutar og jenter Kronstad, campus Bergen, Høgskulen på Vestlandet. Del vart tekne godt i mot av tilsette ved Fakultet for Ingeniør- og naturvitskap som synta dei unge rundt på eit tipp-topp moderne campus med tilhøyrande laboratorium.

Men det helle vart leia av studentambassadørane Maria og Martine. Forutan å leia slike kveidar, reiser del rundt på vidaregåande skular og fortel om det sterke og relevante studietilbodet i HVL, og då med særleg blikk på Ingeniørutdanning, teknologi og naturfag. Det var berre so vidt dei kunne ta seg tid til ein prat med rektor mellom slaga.

**Maria W. Delbekk** er 21 år, studerer bachelor i [geologi ved campus Sogndal](#). Ho er heimhøyrande i Frørikstad, men er veldig glad i Sogndal, Vestlandet og vestlandsnaturen. Ho trakkjer fram dyktige lærarar og det omfattande feltarbeidet ved geologutdanninga i Sogndal som eit viktig særdrag som gir særleg kvalitet til utdanninga. Ho siktar mot eit yrke som geolog, men har ikkje bestemt seg for masterprogram.